COMUNE DI TORNACO

PROVINCIA DI NOVARA

PIANO REGOLATORE GENERALE COMUNALE

Circolare 7/LAP e N.T.E./99

STUDIO GEOLOGICO RIVOLTA E GRASSI
VIA G. PRATI, 4 - 28100 NOVARA
Tel. e fax: 0321 629546 e-mail:studiogreg@fastwebnet.it

CARTA LITOTECNICA

tavola 4

NOVARA, GIUGNO 2011
aggiornamento ottobre 2012

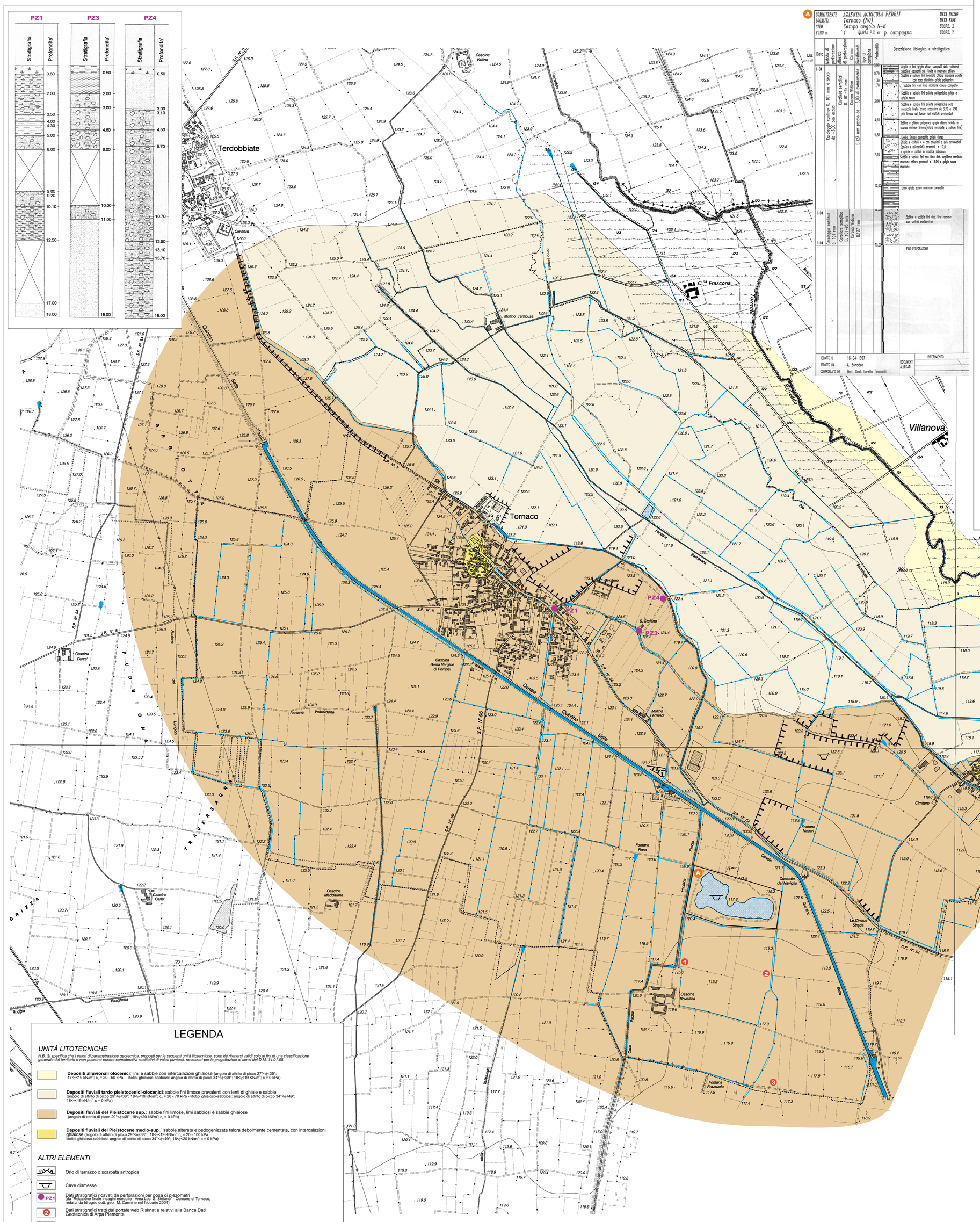
PZ1
PZ3
PZ4
Stratigrafia
Profondita'
Terdobbiate
Tornaco
Villanova
Vignarello
Cimitero
C.na Frascona
Mulino Tambusa
Mulino Fernandi
Cascina Vallina
Cascina Barzi
Cascina Beata Vergine di Pompei
Cascina Maddalena
Cascina Canei
Cascina Rovellina
Custodia del Naviglio
La Cinque Strade
Fontana Rosa
Fontana Nagieri
Fontana Prazzuolo
Fontana Valbordone
Fontana Morta
C.na Fornace
S. Stefano
Quintino Sella
Canale
Roggia
Braghetta
Terdoppio
Rio Merdarolo
Rio Barbavara
Rio Mulinetto
Rio Valmurange
Rio Cavo
Rio Fontana
Rio Fontanone
Rio Sanguigna
Rio Sanguigna Vecchia
Rio Sanguigna Nuova
Rio Fontana Morta
Rio Fontana Nuova
Rio Fontana Vecchia
Rio Fontana Nuova
Rio Fontana Vecchia
Rio Fontana Morta