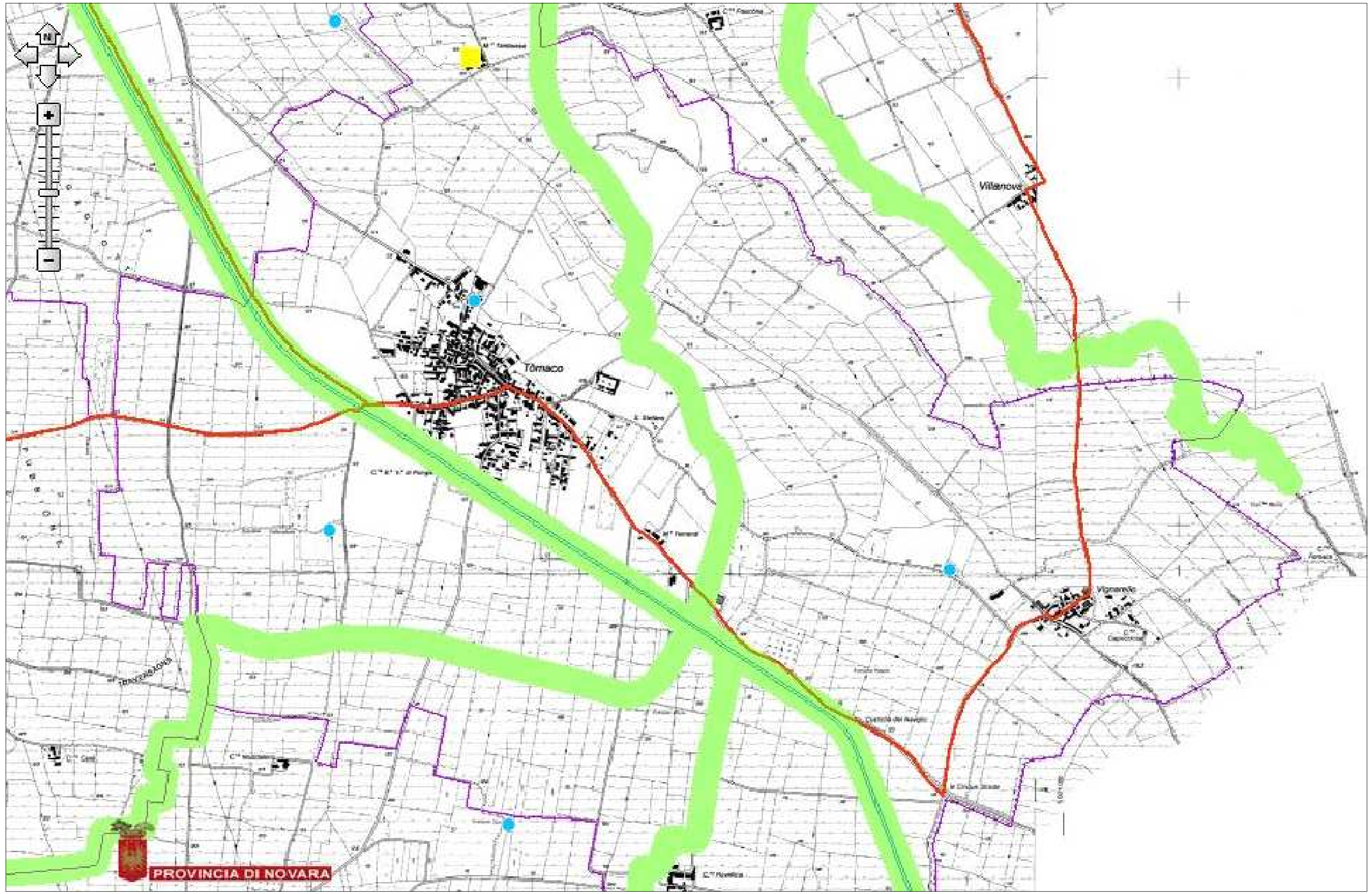

Aree regionali protette istituite	art.2.1/2.4.	Rete degli itinerari	art.2.11.
Ampliamento della "Riserva della Palude di Casalbeltrame" (già deliberato dai Comuni interessati)	art.2.4.	Percorsi di interesse paesistico	art.2.11.
Aree di rilevante valore naturalistico biotopi	art.2.4.	A B C D E Centri storici	art.2.14. (Allegato 1 al Titolo II delle NTA)
Ambiti di elevata qualità paesistica sottoposti a piano paesistico provinciale	art.2.6.	Rete idrografica principale	
Ambiti di elevata qualità paesistica sottoposti a piano paesistico di competenza regionale	art.2.6.		
Aree di particolare rilevanza paesistica	art.2.7.		
Rete ecologica	art.2.8.	Fontanili	art.2.10, comma 3.7
Colline moreniche del Verbano	art.2.9.	Emergenze	art.2.15. (Allegato 2 al Titolo II delle NTA)
		Beni di riferimento territoriale	art.2.15. (Allegato 2 al Titolo II delle NTA)
Paesaggio agrario della pianura	art.2.10.	Beni di caratterizzazione	art.2.15. (Allegato 2 al Titolo II delle NTA)

N
NO NE
O E
SO SE
S

COMUNE DI TORNACO
PROVINCIA DI NOVARA

ELABORATO RISCHIO INCIDENTI RILEVANTI (RIR)

TAV. **ALLEGATO 3**

Elaborato grafico: Elementi Ambientali

Fonte dati: Documento di Notifica Art. 6 del D.Lgs. 334/99	SCALA: 1:25.000	DATA DI STESURA: DICEMBRE 2013	AGGIORNAMENTO: .

ECO VEMA s.r.l.
Regione Cantarana, 17 - 28041 Arona (NO)
tel/fax 032247012
ufficio.tecnico@ecovema.com

REDATTO DA
Dott. Alberto Ventura
Geom. Fatjon Bejo